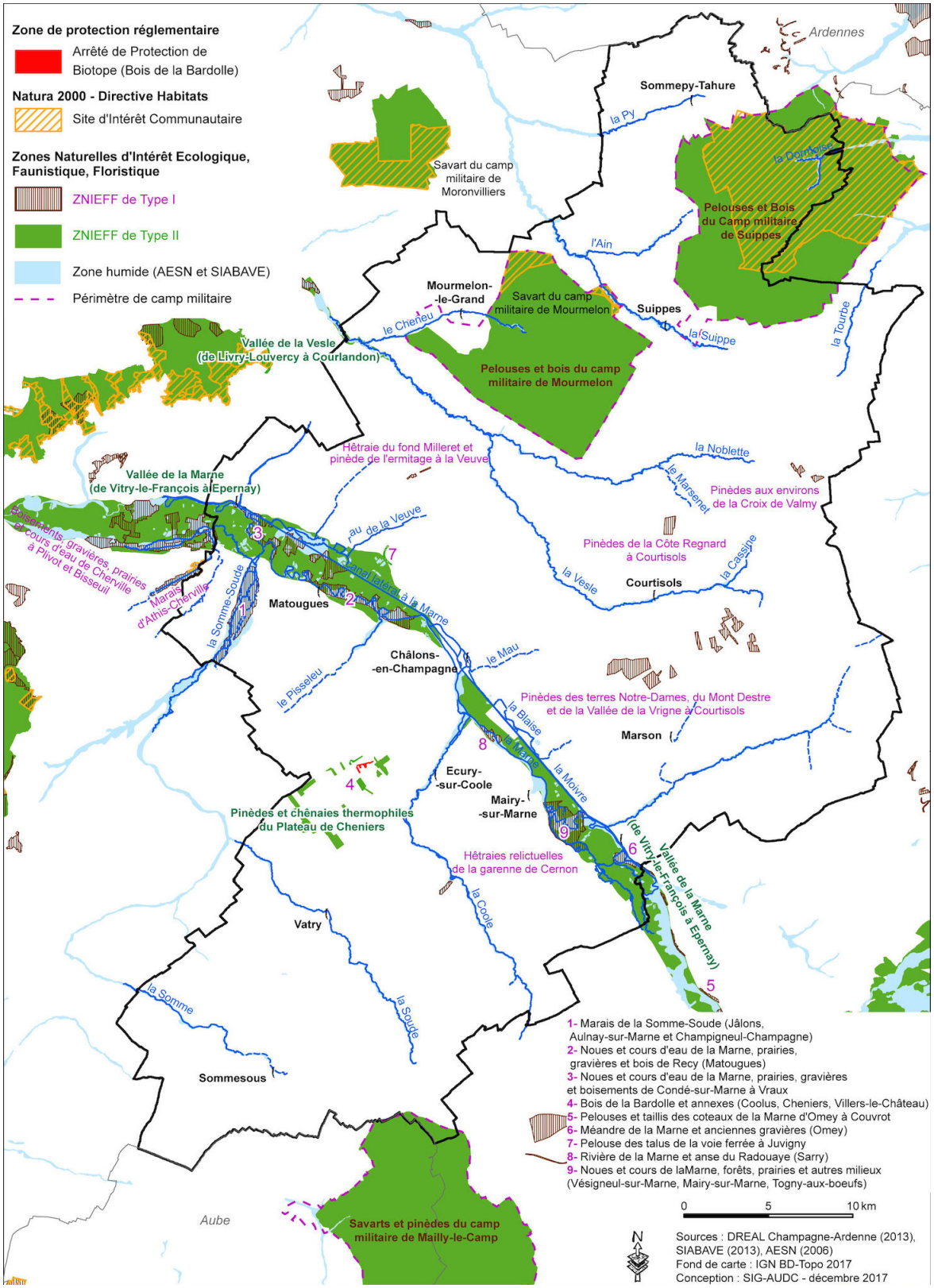
Zone de protection réglementaire
Arrêté de Protection de Biotope (Bois de la Bardolle)
Natura 2000 - Directive Habitats
Site d'Intérêt Communautaire
Zones Naturelles d'Intérêt Ecologique, Faunistique, Floristique
ZNIEFF de Type I
ZNIEFF de Type II
Zone humide (AESN et SIABAVE)
Périmètre de camp militaire
Ardennes
Sommepy-Tahure
la Py
Savart du camp militaire de Moronvilliers
Pelouses et Bois du Camp militaire de Suippes
l'Ain
Mourmelon-le-Grand
Savart du camp militaire de Mourmelon
Suippes
la Suippe
le Cheneu
la Tourbe
Vallée de la Vesle (de Livry-Louvercy à Courlandon)
Pelouses et bois du camp militaire de Mourmelon
Hêtraie du fond Milleret et pinède de l'ermitage à la Veuve
la Noblette
le Marsenet
Pinèdes aux environs de la Croix de Valmy
Vallée de la Marne (de Vitry-le-François à Epernay)
au de la Veuve
Pinèdes de la Côte Regnard à Courtisols
la Cassine
la Vesle
Courtisols
Marais d'Athis-Cherville
la Somme-Soude
Matougues
Châlons-en-Champagne
le Mau
le Pisseleu
Pinèdes des terres Notre-Dames, du Mont Destre et de la Vallée de la Vrigne à Courtisols
la Blaise
Marson
la Moivre
Ecury-sur-Coole
Mairy-sur-Marne
Pinèdes et chênaies thermophiles du Plateau de Cheniers
Hêtraies relictuelles de la garenne de Cernon
la Coole
Vallée de la Marne (de Vitry-le-François à Epernay)
Vatry
la Somme
la Soude
Sommesous
Aube
Savarts et pinèdes du camp militaire de Mailly-le-Camp
1- Marais de la Somme-Soude (Jâlons, Aulnay-sur-Marne et Champigneul-Champagne)
2- Noues et cours d'eau de la Marne, prairies, gravières et bois de Recy (Matougues)
3- Noues et cours d'eau de la Marne, prairies, gravières et boisements de Condé-sur-Marne à Vraux
4- Bois de la Bardolle et annexes (Coolus, Cheniers, Villers-le-Château)
5- Pelouses et taillis des coteaux de la Marne d'Omey à Couvrot
6- Méandre de la Marne et anciennes gravières (Omey)
7- Pelouse des talus de la voie ferrée à Juvigny
8- Rivière de la Marne et anse du Radouaye (Sarry)
9- Noues et cours de laMarne, forêts, prairies et autres milieux (Vésigneul-sur-Marne, Mairy-sur-Marne, Togny-aux-boeufs)
0 5 10 km
N
Sources : DREAL Champagne-Ardenne (2013), SIABAVE (2013), AESN (2006)
Fond de carte : IGN BD-Topo 2017
Conception : SIG-AUDC - décembre 2017